

UI/UX Mini Bootcamp Batch 10

Project Implementation

Shopping App (e-groceries)

Team Persona



Ada siapa aja nih di **Persona**?



Widya Eka Prativi



Yuselda Zauma Pertiwi



Citra Putri Pertiwi



Dhei Vani Senjadipa



Fharhan Novriusmen



Yusuf Ilham



Lasman Trimartua
Parlindungan Simbolon

Usability Testing

Latar Belakang

Busy urban life, mothers or working people who don't have time to go out shopping. The rapid development of the digital era has made the growth of online shops more widespread, but unfortunately there are not many online shops that sell one stop solution grocery needed. Therefore, this e-grocery app (Agri+) is needed as a solution to bridge the local farmer and F&B business actors to market their products more broadly, and people who need convenience in shopping just at hand. Prototipe ini diujikan untuk mengetahui sejauh mana keefektifan aplikasi e-grocery dalam menjawab kebutuhan busy urban life untuk belanja kebutuhan sehari – hari dengan simple, praktis dan hemat waktu. User melakukan uji coba kenyamanan aplikasi secara visual, mencoba fitur filter, dan keseluruhan proses belanja dari pilih produk hingga proses pembayaran. Setelah melakukan pengujian prototype kami menemukan bahwa 90% user merasa puas dan terbantu untuk belanja melalui e-grocery, fitur filter membantu user mempercepat proses belanja sesuai dengan budget dan kebutuhan, adanya info promo dan review produk membantu user belanja lebih happy.

Waste

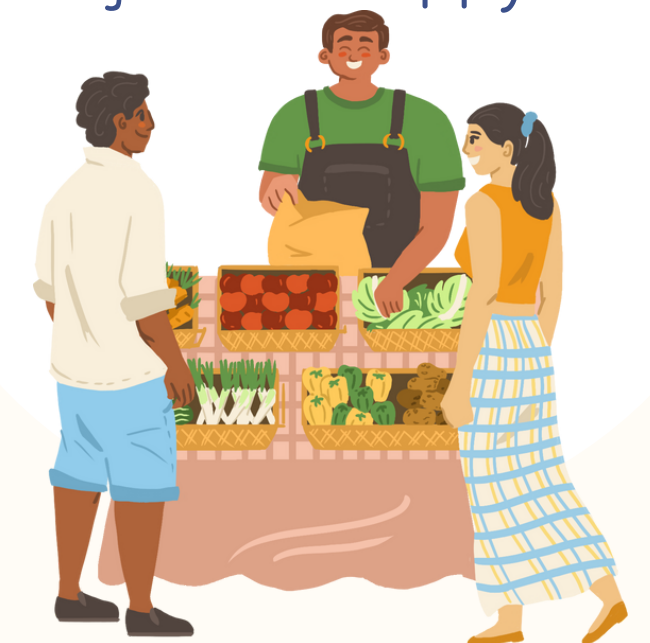

Usability Testing

Profil Responden

- Berusia 18–45 tahun, status single dan menikah
- Berpenghasilan minimal Rp1.000.000,-
- Melakukan pembelian kebutuhan rumah tangga/bahan makanan secara online selama 6 bulan terakhir
- Lokasi di perkotaan / kota besar
- Jenis Kelamin pria dan wanita
- aktivitas berkerja / IRT sibuk dengan anak (busy urban life)
- suka dengan hal yang cepat praktis simple, suka masak, suka makan sayur, buah

Usability Testing

Score Sheet

3 User can perform the task easily
2 User Can perform but has some struggles
1 User Can't perform the task

	Task 1	Task 2	Task 3	Task 4
Partisipan	Landing Page	Find and Search Product	Check Out	Payment
User 1	3	3	2	3
User 2	3	3	2	3
user 3	3	3	3	3
user 4	3	3	3	3
user 5	3	3	2	3
user 6	3	3	3	2
user 7	3	3	3	3

Usability Testing

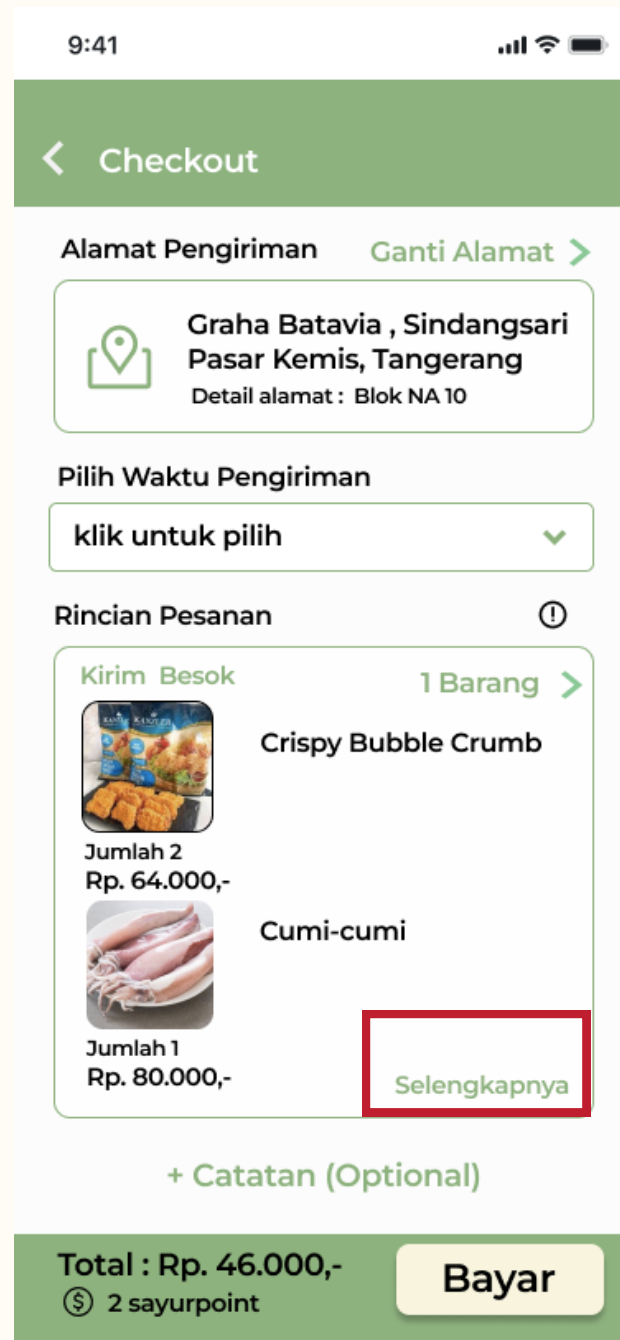

Masalah yang Ditemukan

Detail rincian pesanan dengan klik selengkapnya dirasa kurang efektif dan kurang menarik

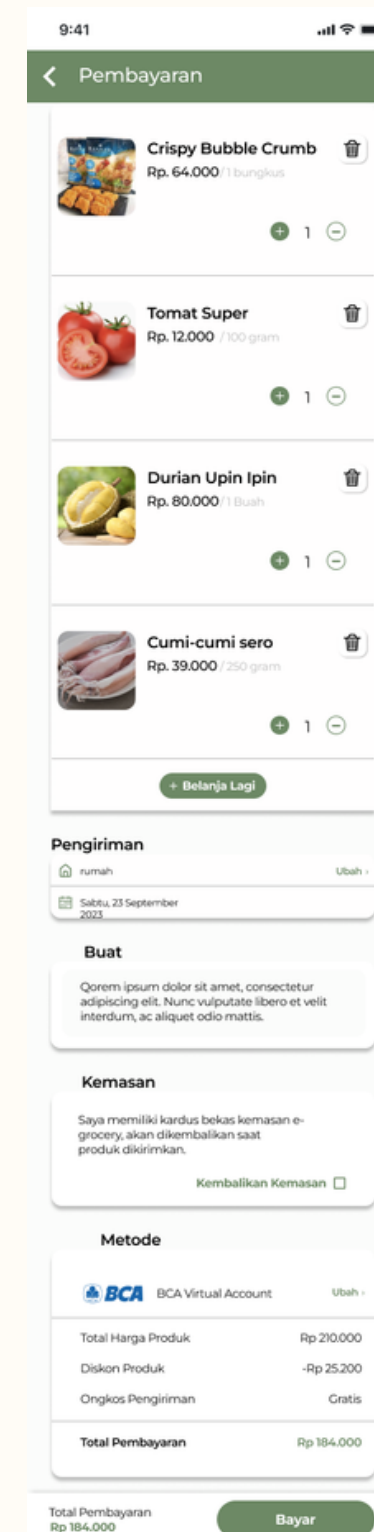

Rekomendasi Hasil Iterasi

Perbaiki Rincian Pesanan dengan scroll up and down

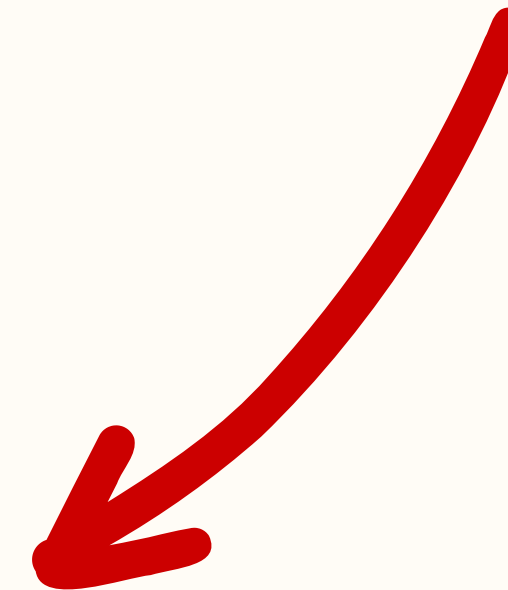

Thank you
for your attention

Team Persona

